

Gjør dere kjent med program, festivalområde og adkomst på www.granittrock.no

Åsmund og Maren koordinerer etablering av stovnerungdom-stand/feltebase i teltet som vi blir henvist til.

Rockefabrikken tar med bord, ipads og ladere. Åsmund tar med laptop og prosjektor.

Uteteamet ankommer kl 18:00

Dere må sammen sette sammen feltteam og fordele rullering og tilstedeværelse på stand.

Bemanning Stovnerungdom-stand og felting:

Fredag 1700-0030:

Maren Frøskeland, 47718297,

marenfroskeland@gmail.com

Åsmund Gylder, 95134376, asmund.gylder@bsr.oslo.kommune.no, contact@one-people.com

Mariam Rashid, 45432654, marri89@hotmail.com

Quyne Nguyen, 40166568, michelle_kim89@hotmail.com,

Melissa

Andersson (UT) 95218570 melissa.andersson@bsr.oslo.kommune.no

Sahal

Awaleh (UT) 95038963 sahal.awaleh@bsr.oslo.kommune.no

Hilde

Moen Aarø 48137126 hilde.moen@bsr.oslo.kommune.no

Lørdag 1700-0030:

Solbjørg Hansen, 95842637,

solbjorg.hansen@bsr.oslo.kommune.no

Frode Bratlid Nilsen,

95901661, frode.nilsen@bsr.oslo.kommune.no>

Mariam Rashid, 45432654, marri89@hotmail.com

Quyne Nguyen, 40166568, michelle_kim89@hotmail.com,

Melissa

Andersson (UT) 95218570 melissa.andersson@bsr.oslo.kommune.no

Sahal

Awaleh (UT) 95038963 sahal.awaleh@bsr.oslo.kommune.no

Hilde Moen

Aarø 48137126 hilde.moen@bsr.oslo.kommune.no

Unge arrangører/Teknisk/Backstage:

Fredag 1400-2100: Frode (scenemester), Gunnar, Magnus, Martin

Fredag 1800-0100*: Atle (1700), Lars, Sigve

Lørdag 1400-2100*: Gunnar, Atle (scenemester), Magnus, Embla

Lørdag 1700-0000: Frode (scenemester), Martin, Sigve, Lars

Fra fyrhuset/Bydel Grorud:

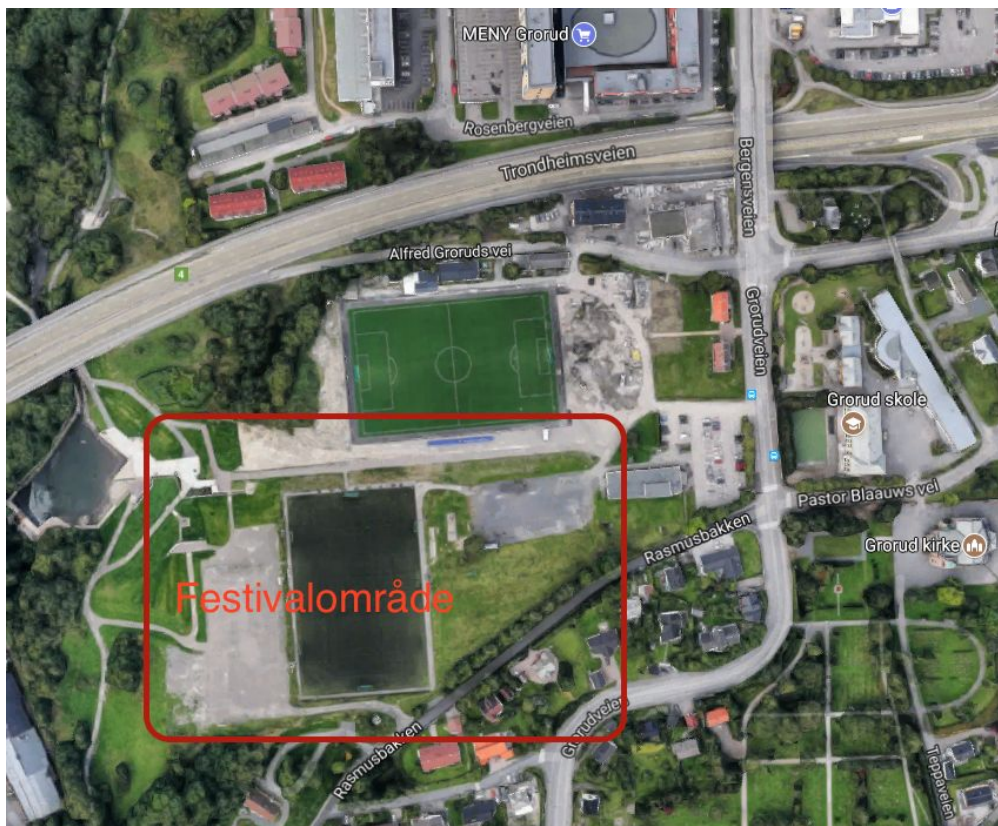



For øvrig festival/publikumsinfo se www.granitrock.no